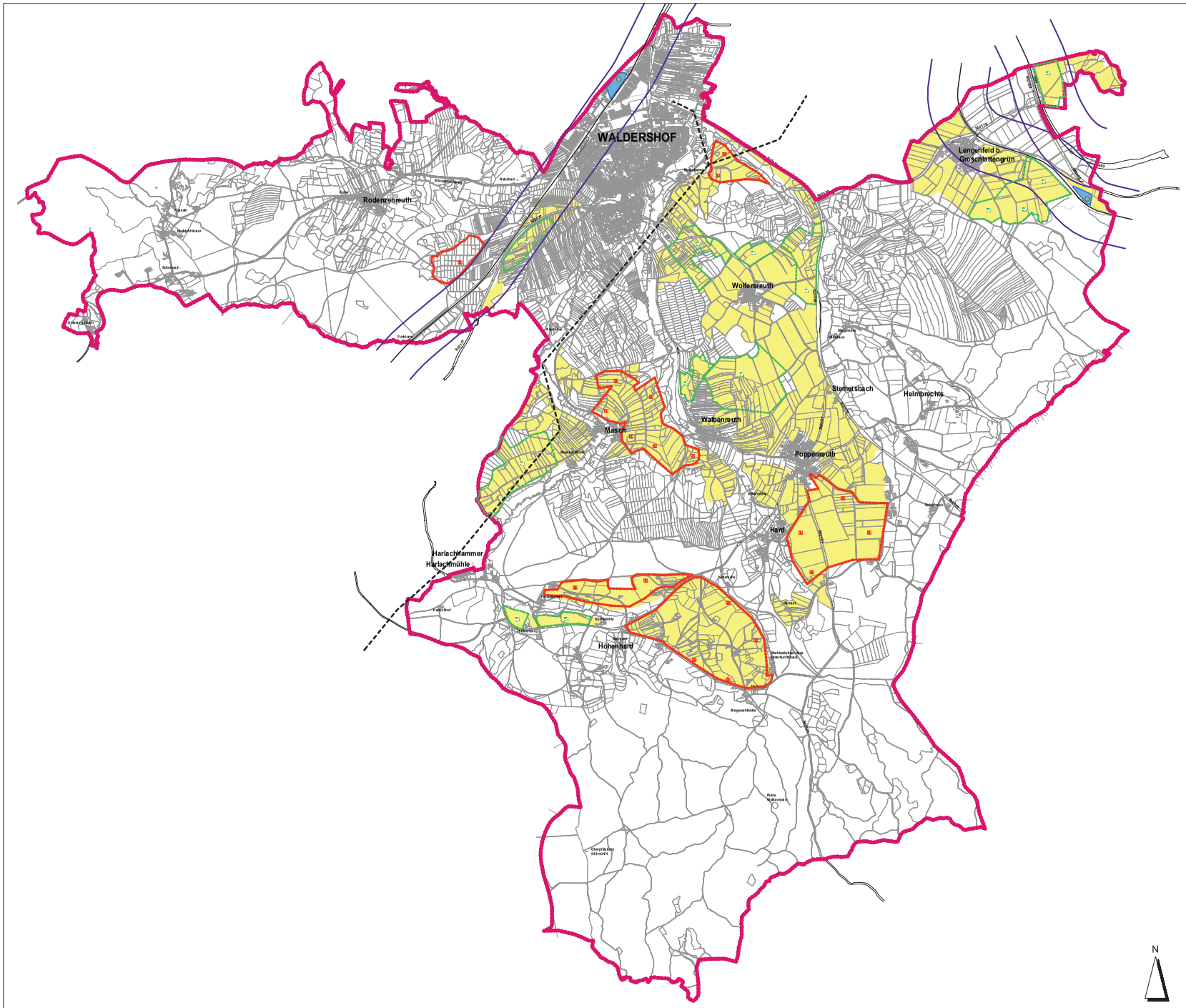

LEGENDE

- Gemeindegebiet der Stadt Waldershof, ca. 6000 ha
- 200m Korridor zur Bahnlinie und zur Autobahn BAB 93, privilegertes Vorhaben
- bereits genehmigte PV-Freiflächenanlagen

EINSTUFUNG ALS POTENZIAL- & EIGNUNGSFLÄCHE FÜR FREIFLÄCHEN- PHOTOVOLTAIKANLAGEN

- Bereiche ohne zutreffende Ausschlusskriterien: Potenzialflächen

WEITERE ENTSCHEIDUNGSHILFEN INNERHALB DER POTENZIALFLÄCHEN

- Landschaftlich wenig empfindliche Bereiche und keine oder geringe Fernwirkung innerhalb der Potenzialflächen: **Standortempfehlung**
- Fernwirkung: exponierte Lagen und / oder relativ hohe Fernwirksamkeit innerhalb der Potenzialflächen (R) --> beantragte PV-Flächen im Einzelfall prüfen, **keine Standortempfehlung**

N

STADT WALDERSHOF
MARKT 1
95679 WALDERSHOF

PROJEKT: **INFORMELLES PLAN-KONZEPT ZU PHOTOVOLTAIK - FREIFLÄCHEN-ANLAGEN IN WALDERSHOF**

PLANINHALT: **Darstellung der Potenzialflächen**

PLAN-NR.: 02 / 612

MASSSTAB: 1 : 20.000

DATUM: 07.12.2023

GEÄNDERT:

BEARBEITET: G. Blank

GEZEICHNET: M. Völkel

UNTERSCHRIFT:

BLANK & PARTNER MBB
LANDSCHAFTSARCHITEKTEN

MARKTPLATZ 1, 92536 PFREIMD
TEL.: 09606 / 91 54 47 FAX.: 09606/ 91 54 48
eMAIL: info@blank-landschaft.de
www.blank-landschaft.de

BLANK Landschaftsarchitektur und -planung