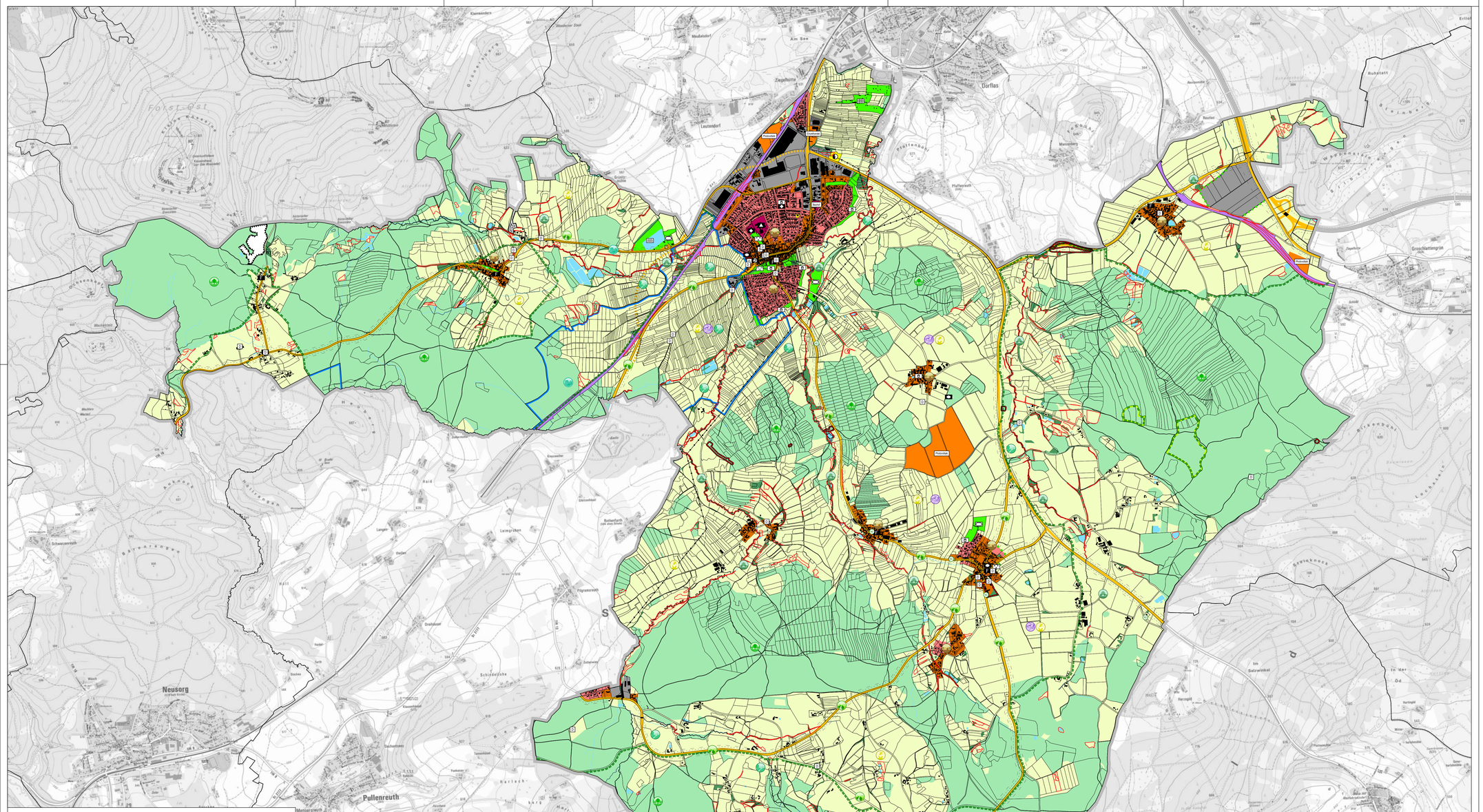
Neusorg
Pullenreuth
Fuchsmühl
Waldershof
Friedhof
Sportplatz
Spielplatz
Bahn
Parkplatz
Feuerwehr
Kirche
Schule
Gemeindehaus
Kindergarten
Bauhof
Rathaus
Post
Arzt
Apotheke
Bushalt
Tankstelle
Gasthof
Hotel
Bäckerei
Metzgerei
Lebensmittel
Kreuzung
Kapelle
Denkmal
Wasserturm
Sägewerk
Ziegelhütte
Lauterdorf
Dürflas
Am See
Ruhstatt
Steinwald
Fichtelgebirge
Fichtenwald
Mischwald
Laubwald
Wiese
Weide
Acker
Grünland
Gewässer
Teich
Bach
Fluss
Straße
Weg
Bahnlinie
Grenze
Gemarkungsgrenze
Ortsrand
Bebauung
Industrie
Gewerbe
Landwirtschaft
Forst
Naturschutzgebiet
Landschaftsschutzgebiet
Biotop
Denkmal
Sportanlage
Spielplatz
Friedhof
Parkplatz
Haltestelle
Kläranlage
Pumpwerk
Umspannwerk
Mast
Hochspannungsleitung
Fußgängerzone
Radweg
Wanderweg
Loipe
Reitweg
Steinbruch
Kiesgrube
Deponie
Müllplatz
Container
Bushaltestelle